

Anmeldung

Bayerisches Laserzentrum GmbH
Konrad-Zuse-Straße 2-6, D-91052 Erlangen
Fax: +49 / (0)9131 / 97790-11
E-Mail: j.krauss@blz.org

Hiermit melde ich mich verbindlich für das Anwendertraining "Laserstrahlschweißen von Kupfer und Aluminium" am 26. April 2018 am blz in Erlangen an.

Unser Unternehmen/Institut ist Mitglied beim Deutsches Kupferinstitut Berufsverband e.V. (10 % Rabatt auf Teilnahmegebühr).

Titel, Vorname, Name

Firma/Institution

Abteilung

Straße, Hausnummer

PLZ, Ort, Land*

abweichende Rechnungsadresse

Telefon

E-Mail

Datum, Unterschrift**, Firmenstempel

* Abweichende Rechnungsadresse bitte gesondert angeben.

** WICHTIG: Mit meiner Unterschrift akzeptiere ich die Veranstaltungs-AGB der Bayerisches Laserzentrum GmbH. Diese sind unter www.blz.org einsehbar.

Daten und Fakten

Leistungen

- Theoretische Schulung in den Grundlagen des Laserstrahlschweißens von Kupfer und Aluminium durch Experten des Bayerischen Laserzentrums
- Festigung der erlernten Inhalte durch praktische Übungen und Live-Demonstrationen an Laseranlagen
- gedruckte Schulungsunterlagen mit allen Präsentationen
- Kaffeepause am Vormittag, Mittagessen, Kaffeepause am Nachmittag und Getränke

Kosten und Teilnahmebedingungen

Die Teilnahmegebühr beträgt 850,00 € zzgl. 7 % MwSt. pro Person (909,50 € inkl. 7 % MwSt.)

Aufgrund der begrenzten Teilnehmerzahl können für jeden Kurs **nur die ersten 12 Anmeldungen** berücksichtigt werden.

Der Teilnehmer kann die Veranstaltung bis zu 14 Tage vor Veranstaltungsbeginn gegen 50 % der Teilnahmegebühr stornieren. Danach oder bei Nichterscheinen berechnen wir die volle Gebühr. Die Stornierung bedarf der Schriftform. Wir akzeptieren einen Ersatzteilnehmer ohne Zusatzkosten. Es gelten die Veranstaltungs-AGB der Bayerisches Laserzentrum GmbH (siehe http://www.blz.org/fileadmin/AGB_blz-Veranstaltungen.pdf).

Wir behalten uns vor, die Veranstaltungen bei zu geringer Teilnehmerzahl abzusagen.

Rabatt: Mitglieder beim Deutschen Kupferinstitut Berufsverband e.V. erhalten 10 % Rabatt auf die Teilnahmegebühr.

Kontakt

Dr.-Ing. Hans-Joachim Krauß
Tel.: +49 / (0)9131 / 97790-23
Email: j.krauss@blz.org

Foto: blz

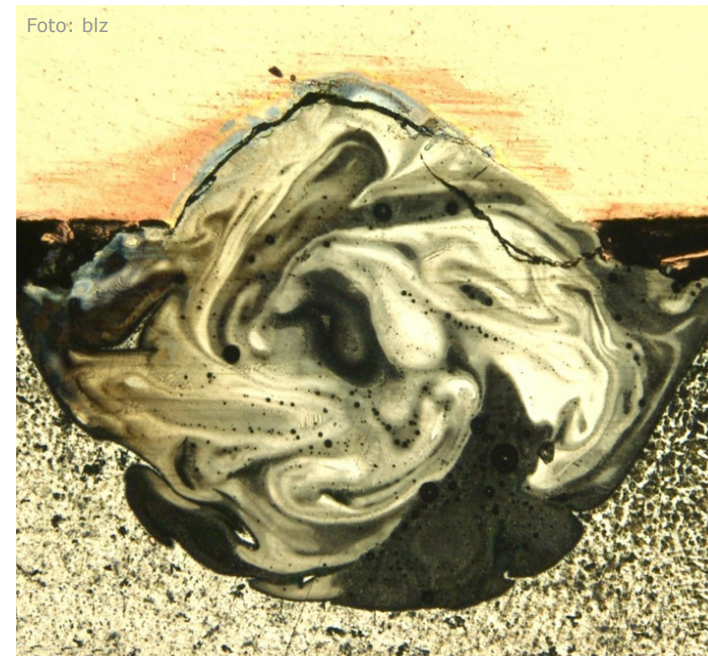

blz BAYERISCHES
LASERZENTRUM

Anwendertraining

Laserstrahlschweißen von Kupfer
und Aluminium -

Theorie und Praxis in kleiner Gruppe

26. April 2018, Erlangen

Willkommen

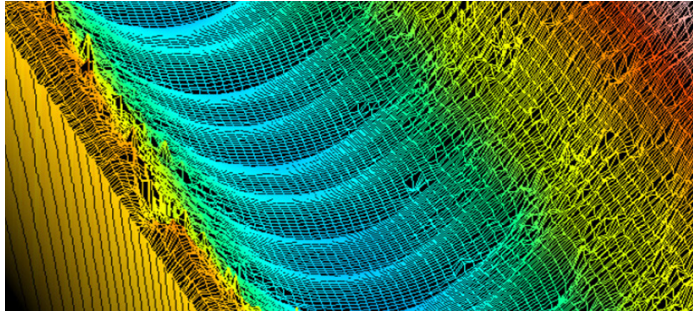

Liebe Anwender, liebe Entwickler,

das angebotene Anwendertraining richtet sich an Fach- und Führungskräfte, die sich mit der Technologie des Laserstrahlschweißens von Kupfer und Aluminium vertraut machen möchten.

Zunächst erarbeiten wir gemeinsam in Vorträgen und Diskussionsrunden die theoretischen Grundlagen. Praktische Erfahrung sammeln Sie dann an den Laseranlagen. Dabei räumen wir der Besprechung aktueller technischer Problemstellungen, bei Bedarf gerne auch konkreter Fragestellungen aus Ihren Betrieben, bewusst Zeit ein.

Um eine optimale und intensive Ausbildung zu gewährleisten, ist die Teilnehmerzahl auf 12 Personen je Kurs begrenzt.

Trainingsinhalte:

- Grundlagen der Lasermaterialbearbeitung und speziell des Laserstrahlschweißens von Metallen
- materialkundliche Aspekte und Eigenschaften von Kupfer und Aluminium
- Laserstrahlschweißen von Kupfer, Aluminium und deren Mischverbindungen
- Prozessfenster und -einflüsse
- alternative Fügeverfahren

Wir freuen uns darauf, unser Wissen, welches wir in langjähriger Forschungs- und Entwicklungsarbeit aufgebaut haben, an Sie weiter geben zu dürfen.

Ihre Bayerisches Laserzentrum GmbH

Programm

Theoretische Grundlagen

- 09:00-09:30 **Begrüßung & Vorstellungsrunde**
- 09:30-10:15 **Grundlagen der Lasermaterialbearbeitung**
- Aufbau von Laserstrahlquellen
- Strahl-Stoff-Wechselwirkung
- Systemtechnik zur Lasermaterialbearbeitung
- Stichwort Laserschutz
- 10:15-10:30 **Kaffeepause**
- 10:30-11:15 **Materialkundliche Aspekte Kupfer und Aluminium**
- spezifische Werkstoffeigenschaften
- Kupfer- und Aluminium-Legierungssysteme
- Korrosionseigenschaften
- 11:15-12:00 **Laserstrahlschweißen von Metallen**
- Charakteristika des Laserstrahlschweißens
- Prozessfenster
- Prozesseinflüsse
- 12:00-12:45 **Mittagspause**
- 12:45-13:30 **Laserstrahlschweißen von Kupfer und Aluminium**
- Laserstrahlschweißen von Kupfer
- Laserstrahlschweißen von Aluminium
- Kupfer-Aluminium-Mischverbindungen
- Workarounds
- 13:30-14:15 **Vergleich laserbasierte / konventionelle Fügeverfahren für Kupfer und Aluminium**
- Überblick über konventionelle Verfahren
- Vergleich der Schweißprozesse
- Lötverfahren
- 14:15-14:30 **Kaffeepause**

Praxistraining

- 14:30-16:00 **Schweißen von Kupfer und Aluminium**
- Schweißen mit dem Scheibenlaser im cw-Betrieb
- Schweißen mit dem Festkörperlaser im gepulsten Betrieb
- Schweißen Kupfer/Kupfer
- Schweißen Aluminium/Aluminium
- Schweißen Kupfer/Aluminium
- 16:00-16:45 **Metallographische Schweißnahtuntersuchung**
- ab ca. 16:45 **Abschlussdiskussion**

Mit Unterstützung durch:

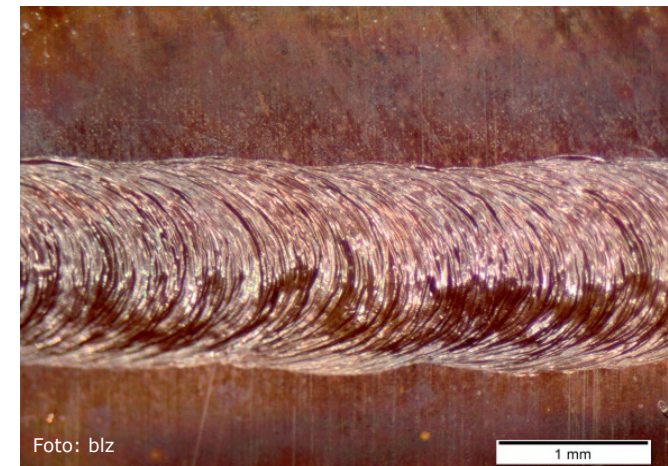

Foto: blz

1 mm